

Autority autorů

10. 10. 2016

Autor – obecné zásady zápisu

Zápis – práci hlásí 1. autor z ústavu AV ČR (popř. garant)

Autoři z AV ČR plné jméno

Ostatní pouze iniciála křestního jména

Nad 25 autorů – je možné zapsat pouze autory z AV ČR a vyplnit pole celkový počet autorů

Automaticky je jako **garant** označen první autor/ka

Pokud chceme označit jiného autora/rku, označíme ho/ji ručně ve formulářích, popř. v klientovi.

Autoři – struktura autority (autor z ústavu s RČ)

001	SYSNO
200\$a, 200\$b	Příjmení, Jméno
C06\$d	Pracoviště
C06\$e	Rodné číslo
C06\$h	Oddělení
969\$f	ACTV

Autoři – struktura autority (z ústavu s IČ)

001	SYSNO
200\$a, 200\$b	Příjmení, Jméno
C06\$d	Pracoviště
C06\$e	IČ = datum narození
C06\$y	Země autora
C06\$h	Oddělení
969\$f	ACTV

Autoři – struktura autority (mimo AV)

001	SYSNO
200\$a, 200\$b	Příjmení, Iniciala jména
C06\$y	Země autora

Garant

výsledku 1 z tvůrců výsledku určený autorským kolektivem, který odpovídá za daný datový výstup týkající se předávaných údajů o výsledku.

U publikačního výsledku se jedná o autora, který komunikuje s redakcí časopisu nebo nakladatelstvím.

U výsledků projektů a výzkumných záměrů se obvykle jedná o řešitele odpovědného příjemce za řešení příslušného projektu nebo výzkumného záměru.

Garant je odpovědný za předání shodných údajů o výsledcích všemi předkladateli. U výsledku, na jehož tvorbě se podílel příjemce i další účastník, nemusí být garant domácím tvůrcem.

U publikačního výsledku se jedná o autora, který komunikuje s redakcí časopisu nebo nakladatelstvím. U výsledků projektů a výzkumných záměrů se obvykle jedná o řešitele odpovědného příjemce za řešení příslušného projektu.

Tvůrci

Pro každý výsledek musí platit, že

- alespoň jeden z tvůrců výsledku je domácím tvůrcem předkladatele;
- ve výčtu tvůrců výsledku jsou uvedeni všichni domácí tvůrci předkladatele;
- právě jeden z tvůrců výsledku bude označen jako garant tohoto výsledku, přičemž garant nemusí být domácím tvůrcem předkladatele;
- **garant** je odpovědný za předání shodných údajů o výsledcích všemi předkladateli
- ostatní tvůrci výsledku mohou, avšak nemusí být uvedeni
- je – li tvůrce v pracovněprávním vztahu k více předkladatelům, považuje se za domácího tvůrce u toho předkladatele, u něhož je zaměstnán v rámci pracovního poměru (tedy ne formou dohody o pracích konaných mimo pracovní poměr).

• domácí tvůrce

tvůrce, který výsledku dosáhl v rámci pracovněprávního vztahu (pracovní poměr – závislá činnost, dohoda o pracovní činnosti, dohoda o provedení práce) k předkladateli, tj. k subjektu, který předkládá výsledek, případně k organizační jednotce subjektu, která předkládá výsledek. Pro zařazení tvůrce výsledku mezi domácí tvůrce je rozhodující, zda tento pracovně právní nebo studijní vztah trval v době vytvoření výsledku, nikoli rok uplatnění. Domácím tvůrcem je i **student** v doktorském nebo magisterském studijním programu akreditovaném u příslušného předkladatele.

Aktivní autor

Použití: Autoři, kteří budou mít v poli g69\$ř hodnotu ACTV, budou na stránkách Analytika ASEP vybráni mezi publikující pracovníky ústavu

Zápis ve formuláři

A - Generovaný záznam	
Další zpracování	ACTV - Aktivní autor
Další zpracování	ACTV - Aktivní autor

Zápis v klientu

.	.	d	vstupní prvek (pořadatel záhl	a	Kadlecová
.	.	b	Část jména jiná než vstupní p	b	Ivana
969	.	f	Další zpracování		ACTV
C48	.	v	Název fóru 2015		

OPRAVY AUTORIT

Změny v autoritě

Změny v autoritě se projeví u všech záznamů, které jsou na ni navázány, proto je nezbytné nejdříve prohlédnout na ni navázané záznamy!

Opravy ve formulářích

Odkazování autorit autorů

KDY odkazují:

Pokud autor používá různé formy jména

- provdané autorky
- přejmenování autoři
-

V obou záznamech vyplním blok polí **Jiné jméno** navázáním na autoritu druhé formy jména.

Jiné jméno	
Viz - osobní jméno (ID)	cav_un_auth*0205513
Jméno	Zdeňka
Příjmení	Chmelařová
Jiné jméno	

Jiné jméno	
Viz - osobní jméno (ID)	cav_un_auth*0334608
Jméno	Zdeňka
Příjmení	Nováková
Jiné jméno	

V klientovi propojím záznamy přes pole 400 \$3, kde vyberu druhou autoritu v obou záznamech.

200	1	Vstupní prvek (pořadatel záhl	a	Kadlecová
.	.	Část jména jiná než vstupní p	b	Ivana
I 400	.	Viz - Číslo záznamu	3	cav_un_auth*0237955
.	.	Vstupní prvek (pořadatel záhl	a	Laiblová Kadlecová
.	.	Část jména jiná než vstupní p	b	Ivana
006	.	Zkratka aktuálního pracoviště	a	KMAV-K
.	.	Pracoviště	>	Knihovna AV ČR, v. v. i.
400	1	Vstupní prvek (pořadatel záhl	a	Kadlecová
.	.	Část jména jiná než vstupní p	b	Ivana
.	.	Viz - Číslo záznamu	3	cav_un_auth*0106217
801	.	Zeme	a	CZ

Spojování autorit

Zásada:

Zpracovatel spojuje pouze autority svého ústavu. Pokud jsou na autoritu navázány i záznamy jiných ústavů, je potřeba velmi dávat pozor a případně se domluvit.

KDY spojuji autority

Pokud naleznu dvě odlišné autority jednoho autora, konference, sborníku.

- chyba v příjmení, různá varianta jména
- sjednocení názvu konference, sborníku

Zobrazení všech autorit autorů ústavu přes autoritu ústavu

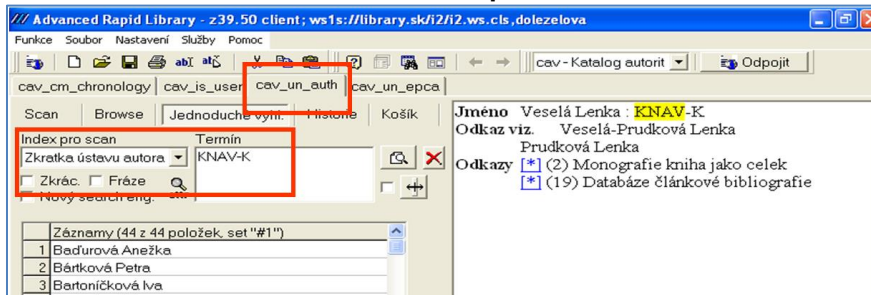

Spojování autorit autorů ústavu, chyba v příjmení, jménu

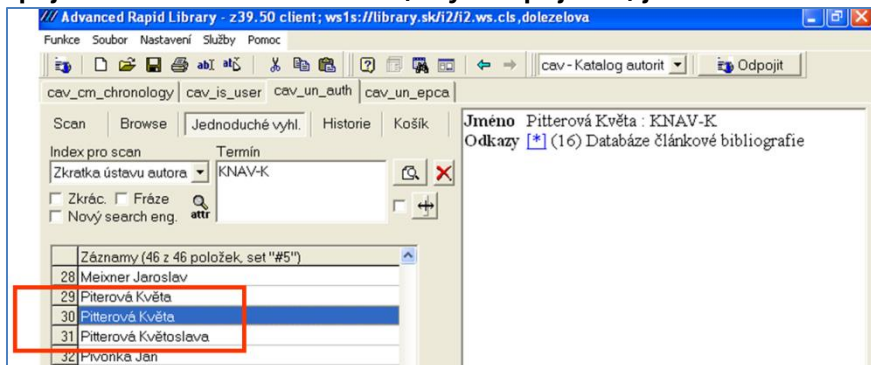

Další informace k autoritě autora najdete v [podpoře](#):

Oddělení

Vložení rodného čísla a identifikačního čísla (u cizích státních příslušníků)